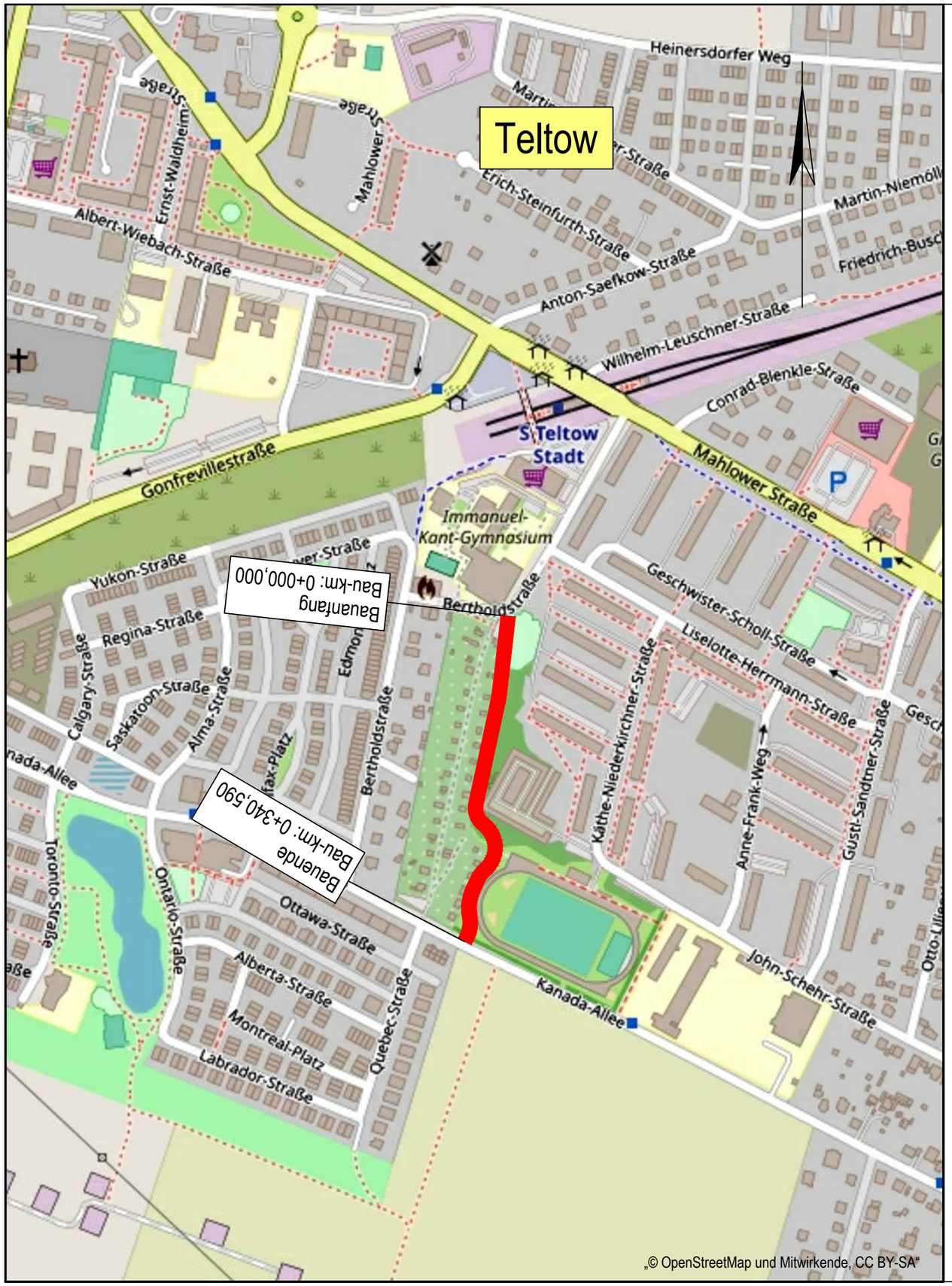

G:\Projekt\Teltow – Radweg Ruhlsdorf\Plan\AFU\AFU-Übkarte.dwg (2-1) 12 Jun, 2023

Lagesystem ETRS 89 Höhensystem DHHN 2016

Nr.	Änderungen	geänd.	Autor	gepr.	Autor

Projekt:

Radweg Teltow - Ruhlsdorf, 1. BA

Landkreis: Potsdam-Mittelmark

Leistungsphase:

Ausführungsplanung

Planinhalt:
Übersichtskarte
Radweg

Plan-Nr.:	Maßstab: m, cm		
ST 001	o. M.		
Anlage: 2	gez.	RS	09.2022
Proj.Nr.: 217219	gepr.	SW	09.2022

Vorhabensträger:

Datum Unterschrift

Stadtverwaltung Teltow
Marktplatz 1-3
14513 Teltow

TELTOW
Tradition trifft Technologie.

Entwurfsverfasser:

01.09.2022

Datum Unterschrift

BAURCONSULT
ARCHITEKTEN . INGENIEURE
Oderstraße 56a . 14513 Teltow . T +49 3328 3107 0