

Y 33381758.249
X 5804315.025

Y 33381844.831
X 5804339.591

Stadt Teltow
Gemarkung Ruhlsdorf
Flur 2

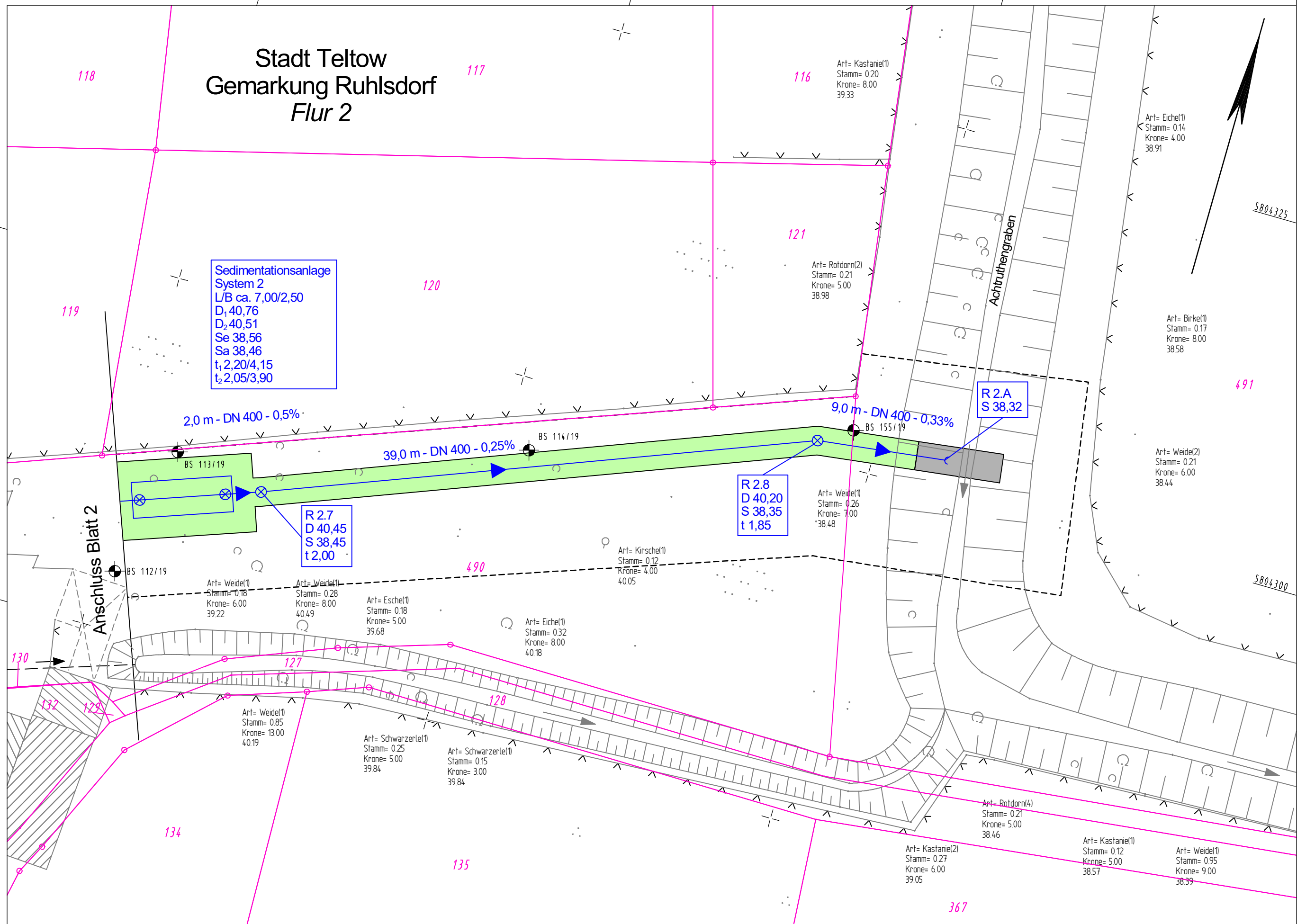

Y 33381775.786
X 5804253.215

Y 33381862.368
X 5804277.781

Die Freigabe zur Bauausführung erfolgt gemäß § 10 BbgStrG und unbeschadet der vom Auftragnehmer eigenverantwortlich zu prüfenden Übereinstimmung mit dem Bauvertrag

Alle Maße und Höhen sind auf der Baustelle nachzuprüfen

Höhensystem: DHHN 2016 Lagesystem: ETRS 89

2				
1				
Nr.	Art der Änderung	Datum	Name	Unterschrift

Entwurfsvermessung: GEODATA Ingenieurvermessung Bahnhofstraße 4 03238 Finsterwalde Tel: 03531-65080 - Fax: 03531-650824		Datum	Zeichen
	bearbeitet	08/2018	Scheibe
	gezeichnet	07/2018	Scheibe

 Mielestraße 2 14542 Werder (Havel) Tel: 03327-7260164		Datum	Zeichen
	bearbeitet	16.10.2020	AL
	gezeichnet	16.10.2020	AL
	geprüft		

Land Brandenburg
Landesbetrieb Straßenwesen
 Dezernat Planung West

Straße:	L 794	Baulänge:	0,656 km	Unterlage Nr.:	5
nächster Ort:	Teltow	Bau-km:	0-038,000 - 0+618,000	Blatt-Nr.:	4
Betriebs-km:	von Netzknoten 3645 035	Abschnitt:	045	von km:	1,570 - 2,171
	nach Netzknoten 3545 001	Abschnitt:	050	bis km:	0,000 - 0,054
				Ausf.-Nr.:	

Ausführungsplanung L 794 OD Ruhlsdorf 1. Planungsabschnitt		Datum	Name	Unterschrift
	bearbeitet			
	gezeichnet			
	geprüft			

Lageplan
Maßstab 1 : 250

Zur Bauausführung freigegeben
Potsdam, den

Im Auftrag

Schmidt
Dezernatsleiter Planung West